

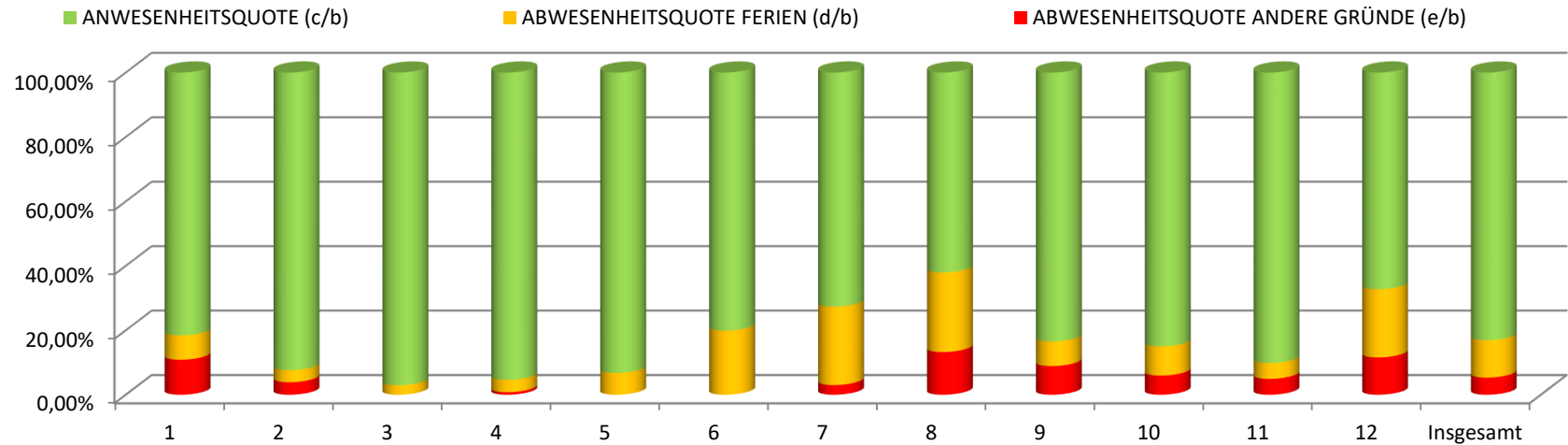

Anwesenheits- und Abwesenheitsquote des Kammerpersonals
(Regionalgesetz Nr. 4 vom 17.05.2011 - Art. 7-quinquies)

Beschreibung	Monat												Insgesamt	
	1	2	3	4	5	6	7	8	9	10	11	12		
a) Bedienstete	11,00	11,00	11,00	11,00	11,00	11,00	11,00	11,00	11,00	11,00	11,00	11,00	11,00	132,00
b) Arbeitstage	194,00	204,00	235,00	214,00	204,00	215,00	233,00	234,00	232,00	223,00	223,00	233,00	2.644,00	
c) Präsenztage	158,25	188,41	228,00	204,08	190,17	172,17	169,25	145,16	193,58	189,50	201,00	156,67	2.196,24	
d) Ferien	14,67	7,67	7,00	8,25	13,83	42,83	56,75	57,84	17,75	20,25	11,00	49,33	307,17	
e) Andere Abwesenheitsgründe	21,08	7,92	0,00	1,67	0,00	0,00	7,00	31,00	20,67	13,25	11,00	27,00	140,59	
ABWESENHEITSQUOTE ANDERE GRÜNDE (e/b)	10,87%	3,88%	0,00%	0,78%	0,00%	0,00%	3,00%	13,25%	8,91%	5,94%	4,93%	11,59%	5,32%	
ABWESENHEITSQUOTE FERIE (d/b)	7,56%	3,76%	2,98%	3,86%	6,78%	19,92%	24,36%	24,72%	7,65%	9,08%	4,93%	21,17%	11,62%	
ANWESENHEITSQUOTE (c/b)	81,57%	92,36%	97,02%	95,36%	93,22%	80,08%	72,64%	62,03%	83,44%	84,98%	90,14%	67,24%	83,06%	





Anwesenheits- und Abwesenheitsquote des Kammerpersonals
(Regionalgesetz Nr. 4 vom 17.05.2011 - Art. 7-quinquies)

Beschreibung	Monat												Insgesamt	
	1	2	3	4	5	6	7	8	9	10	11	12		
a) Bedienstete	6,00	6,00	6,00	6,00	6,00	6,00	6,00	6,00	6,00	6,00	6,00	6,00	6,00	72,00
b) Arbeitstage	114,00	120,00	138,00	126,00	120,00	126,00	132,00	132,00	132,00	126,00	126,00	132,00	1.524,00	
c) Präsenztage	113,00	116,00	137,00	112,82	111,25	108,00	113,75	112,00	102,00	108,50	100,67	88,75	1.323,74	
d) Ferien	1,00	4,00	1,00	11,18	8,75	17,00	17,00	19,00	30,00	11,67	16,33	42,25	179,18	
e) Andere Abwesenheitsgründe	0,00	0,00	0,00	2,00	0,00	1,00	1,25	1,00	0,00	5,83	9,00	1,00	21,08	
ABWESENHEITSQUOTE ANDERE GRÜNDE (e/b)	0,00%	0,00%	0,00%	1,59%	0,00%	0,79%	0,95%	0,76%	0,00%	4,63%	7,14%	0,76%	1,38%	
ABWESENHEITSQUOTE FERIE (d/b)	0,88%	3,33%	0,72%	8,87%	7,29%	13,49%	12,88%	14,39%	22,73%	9,26%	12,96%	32,01%	11,76%	
ANWESENHEITSQUOTE (c/b)	99,12%	96,67%	99,28%	89,54%	92,71%	85,72%	86,17%	84,85%	77,27%	86,11%	79,90%	67,23%	86,86%	

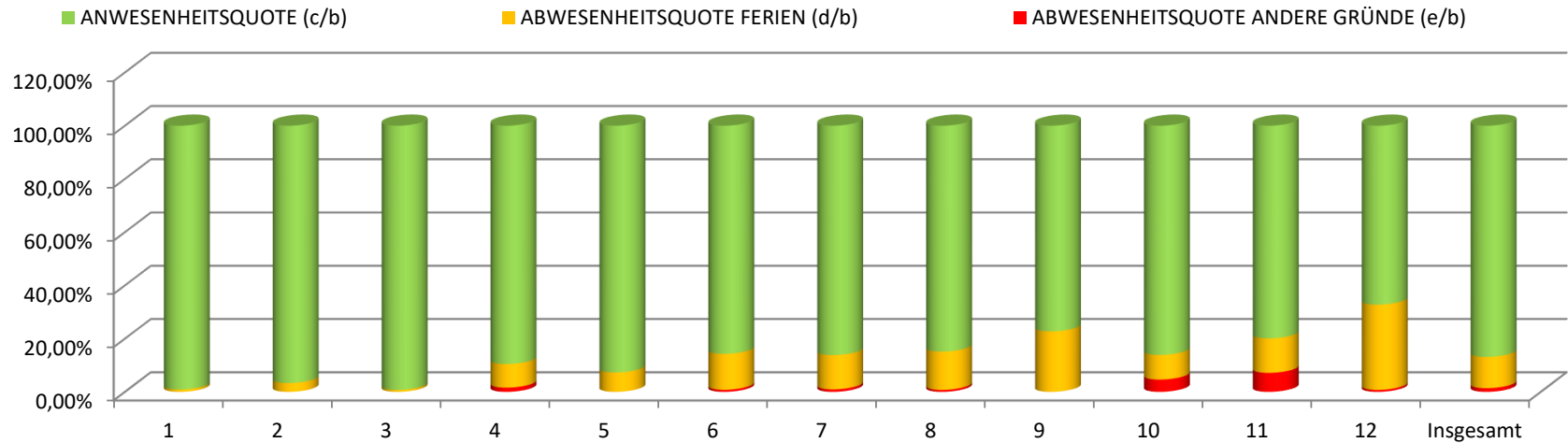



Anwesenheits- und Abwesenheitsquote des Kammerpersonals
(Regionalgesetz Nr. 4 vom 17.05.2011 - Art. 7-quinquies)

Beschreibung	Monat												Insgesamt	
	1	2	3	4	5	6	7	8	9	10	11	12		
a) Bedienstete	20,00	20,00	20,00	20,00	20,00	20,00	20,00	20,00	20,00	20,00	20,00	20,00	20,00	240,00
b) Arbeitstage	357,00	375,00	433,00	400,00	380,00	398,00	404,00	417,00	418,00	398,00	398,00	418,00	418,00	4.796,00
c) Präsenztage	304,03	369,31	415,75	373,92	364,17	316,36	294,04	230,94	354,30	352,75	332,33	304,57	304,57	4.012,47
d) Ferien	27,91	4,80	12,25	23,08	10,83	78,64	103,96	123,02	38,70	20,25	30,67	74,93	74,93	549,04
e) Andere Abwesenheitsgründe	25,06	0,89	5,00	3,00	5,00	3,00	6,00	63,04	25,00	25,00	35,00	38,50	38,50	234,49
ABWESENHEITSQUOTE ANDERE GRÜNDE (e/b)	7,02%	0,24%	1,15%	0,75%	1,32%	0,75%	1,49%	15,12%	5,98%	6,28%	8,79%	9,21%	9,21%	4,89%
ABWESENHEITSQUOTE FERIE (d/b)	7,82%	1,28%	2,83%	5,77%	2,85%	19,76%	25,73%	29,50%	9,26%	5,09%	7,71%	17,93%	17,93%	11,45%
ANWESENHEITSQUOTE (c/b)	85,16%	98,48%	96,02%	93,48%	95,83%	79,49%	72,78%	55,38%	84,76%	88,63%	83,50%	72,86%	72,86%	83,66%

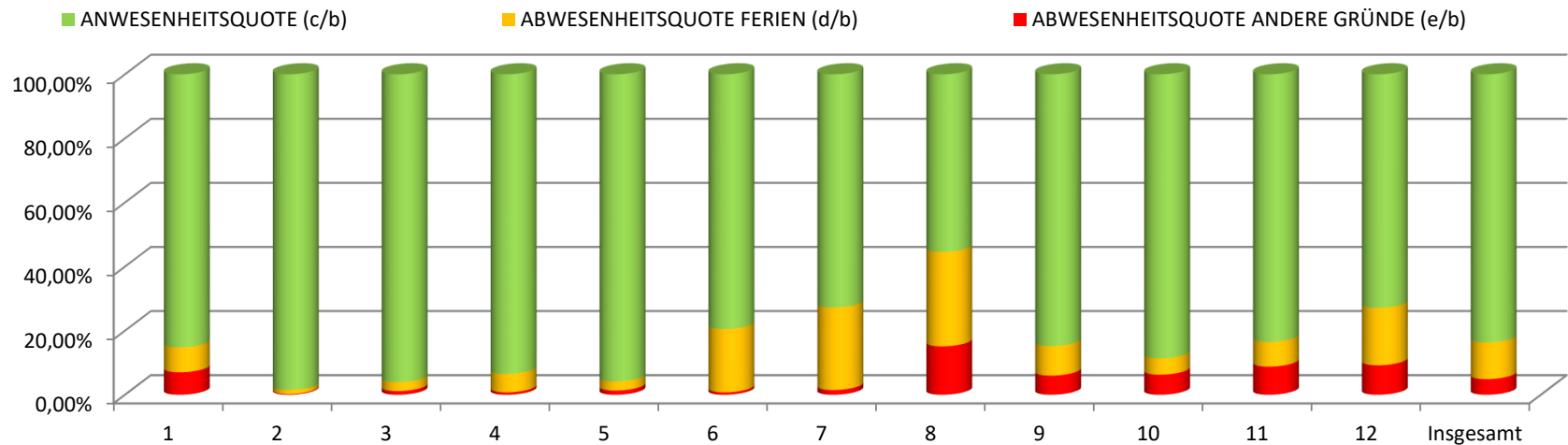



Anwesenheits- und Abwesenheitsquote des Kammerpersonals
(Regionalgesetz Nr. 4 vom 17.05.2011 - Art. 7-quinquies)

Beschreibung	Monat												Insgesamt
	1	2	3	4	5	6	7	8	9	10	11	12	
a) Bedienstete	10,00	10,00	10,00	10,00	10,00	10,00	10,00	9,00	8,00	8,00	8,00	8,00	111,00
b) Arbeitstage	186,00	196,00	226,00	205,00	196,00	206,00	215,00	194,00	172,00	163,00	164,00	171,00	2.294,00
c) Präsenztage	173,67	189,00	218,00	196,12	173,39	161,01	146,01	160,00	153,75	160,00	147,54	140,43	2.018,92
d) Ferien	5,33	2,00	8,00	8,00	22,61	42,99	68,99	34,00	18,25	3,00	16,46	28,07	257,70
e) Andere Abwesenheitsgründe	7,00	5,00	0,00	0,88	0,00	2,00	0,00	0,00	0,00	0,00	0,00	2,50	17,38
ABWESENHEITSQUOTE ANDERE GRÜNDE (e/b)	3,76%	2,55%	0,00%	0,43%	0,00%	0,97%	0,00%	0,00%	0,00%	0,00%	0,00%	1,46%	0,76%
ABWESENHEITSQUOTE FERIE (d/b)	2,87%	1,02%	3,54%	3,90%	11,54%	20,87%	32,09%	17,53%	10,61%	1,84%	10,04%	16,42%	11,23%
ANWESENHEITSQUOTE (c/b)	93,37%	96,43%	96,46%	95,67%	88,46%	78,16%	67,91%	82,47%	89,39%	98,16%	89,96%	82,12%	88,01%

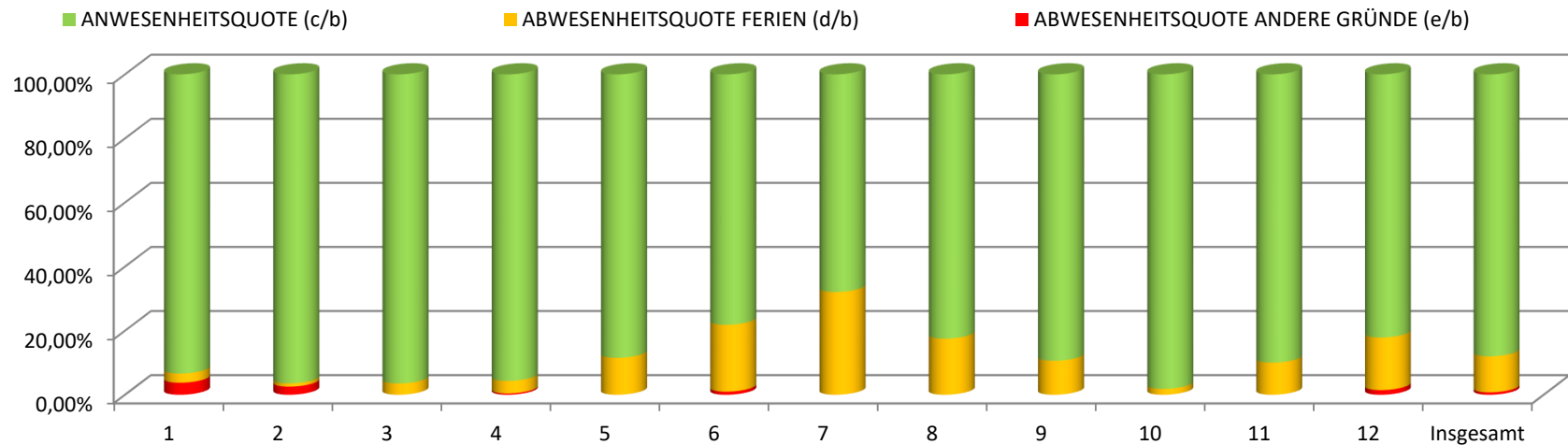



Anwesenheits- und Abwesenheitsquote des Kammerpersonals
(Regionalgesetz Nr. 4 vom 17.05.2011 - Art. 7-quinquies)

Beschreibung	Monat												Insgesamt
	1	2	3	4	5	6	7	8	9	10	11	12	
a) Bedienstete	49,00	49,00	48,00	48,00	50,00	50,00	50,00	50,00	50,00	52,00	53,00	46,00	595,00
b) Arbeitstage	923,00	972,00	1.096,00	991,00	992,00	1.042,00	1.089,00	1.096,00	1.095,00	1.065,00	1.107,00	1.005,00	12.473,00
c) Präsenztage	796,00	880,26	1.004,57	850,84	831,52	799,11	785,40	877,80	865,36	926,50	985,46	818,10	10.420,92
d) Ferien	79,50	46,81	33,51	52,51	86,72	168,13	251,90	177,00	179,17	79,58	64,36	152,82	1.372,01
e) Andere Abwesenheitsgründe	47,50	44,93	57,92	87,65	73,76	74,76	51,70	41,20	50,47	58,92	57,18	34,08	680,07
ABWESENHEITSQUOTE ANDERE GRÜNDE (e/b)	5,15%	4,62%	5,28%	8,84%	7,44%	7,17%	4,75%	3,76%	4,61%	5,53%	5,17%	3,39%	5,45%
ABWESENHEITSQUOTE FERIE (d/b)	8,61%	4,82%	3,06%	5,30%	8,74%	16,14%	23,13%	16,15%	16,36%	7,47%	5,81%	15,21%	11,00%
ANWESENHEITSQUOTE (c/b)	86,24%	90,56%	91,66%	85,86%	83,82%	76,69%	72,12%	80,09%	79,03%	87,00%	89,02%	81,40%	83,55%

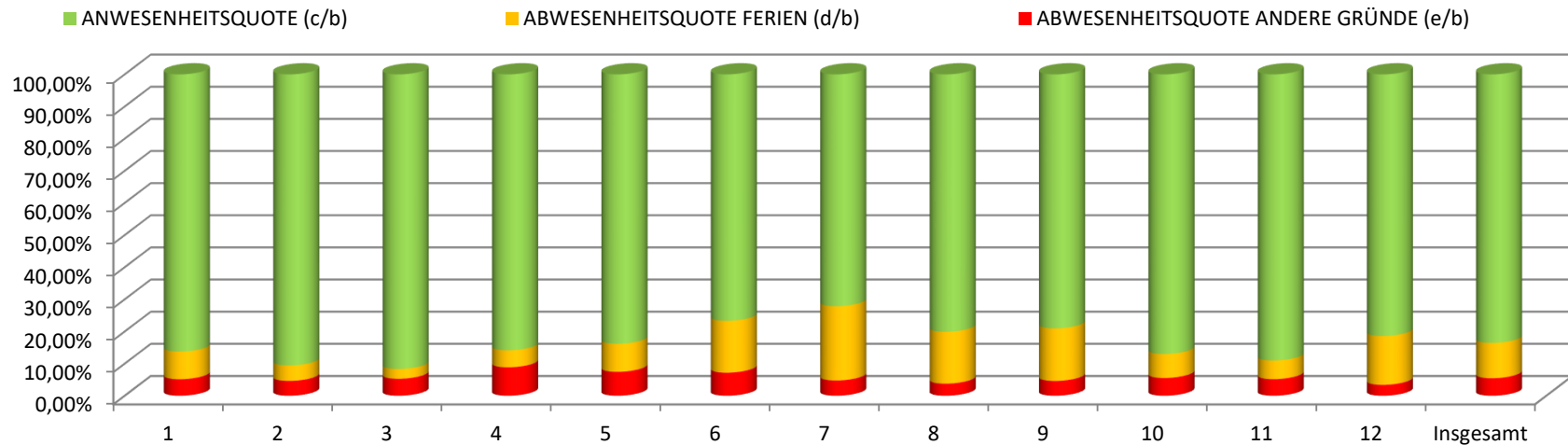



HANDELS-, INDUSTRIE-,
HANDWERKS- UND LAND-
WIRTSCHAFTSKAMMER BOZEN

CAMERA DI COMMERCIO,
INDUSTRIA, ARTIGIANATO
E AGRICOLTURA DI BOLZANO

Jahr 2021
Abteilung Meldeamt der Kammer

Anwesenheits- und Abwesenheitsquote des Kammerpersonals
(Regionalgesetz Nr. 4 vom 17.05.2011 - Art. 7-quinquies)

Beschreibung	Monat												Insgesamt
	1	2	3	4	5	6	7	8	9	10	11	12	
a) Bedienstete	35,00	35,00	35,00	37,00	37,00	37,00	36,00	36,00	36,00	35,00	32,00	39,00	430,00
b) Arbeitstage	630,00	664,00	762,00	718,00	701,00	737,00	755,00	757,00	754,00	676,00	635,00	817,00	8.606,00
c) Präsenztage	541,78	598,73	687,33	611,56	596,80	527,09	477,27	481,03	575,11	557,74	526,74	679,78	6.860,96
d) Ferien	40,90	28,58	13,67	43,44	54,28	152,70	197,94	181,65	119,10	56,80	55,75	78,68	1.023,49
e) Andere Abwesenheitsgründe	47,32	36,69	61,00	63,00	49,92	57,21	79,79	94,32	59,79	61,46	52,51	58,54	721,55
ABWESENHEITSQUOTE ANDERE GRÜNDE (e/b)	7,51%	5,53%	8,01%	8,77%	7,12%	7,76%	10,57%	12,46%	7,93%	9,09%	8,27%	7,17%	8,38%
ABWESENHEITSQUOTE FERIE (d/b)	6,49%	4,30%	1,79%	6,05%	7,74%	20,72%	26,22%	24,00%	15,80%	8,40%	8,78%	9,63%	11,89%
ANWESENHEITSQUOTE (c/b)	86,00%	90,17%	90,20%	85,18%	85,14%	71,52%	63,21%	63,54%	76,27%	82,51%	82,95%	83,20%	79,72%

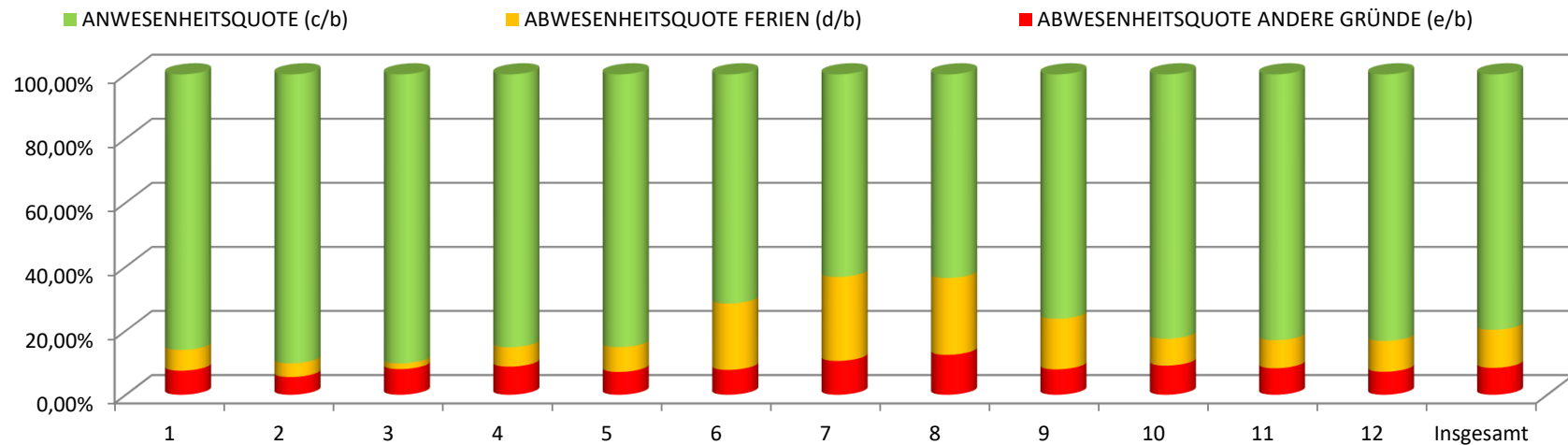



HANDELS-, INDUSTRIE-,
HANDWERKS- UND LAND-
WIRTSCHAFTSKAMMER BOZEN

CAMERA DI COMMERCIO,
INDUSTRIA, ARTIGIANATO
E AGRICOLTURA DI BOLZANO

Jahr 2021
Handelskammer insgesamt

Anwesenheits- und Abwesenheitsquote des Kammerpersonals
(Regionalgesetz Nr. 4 vom 17.05.2011 - Art. 7-quinquies)

Beschreibung	Monat												Insgesamt
	1	2	3	4	5	6	7	8	9	10	11	12	
a) Bedienstete	131,00	131,00	130,00	132,00	134,00	134,00	133,00	132,00	131,00	132,00	130,00	130,00	1.580,00
b) Arbeitstage	2.404,00	2.531,00	2.890,00	2.654,00	2.593,00	2.724,00	2.828,00	2.830,00	2.803,00	2.651,00	2.653,00	2.776,00	32.337,00
c) Präsenztage	2.086,73	2.341,71	2.690,65	2.349,34	2.267,30	2.083,74	1.985,72	2.006,93	2.244,10	2.294,99	2.293,74	2.188,30	26.833,25
d) Ferien	169,31	93,86	75,43	146,46	197,02	502,29	696,54	592,51	402,97	191,55	194,57	426,08	3.688,59
e) Andere Abwesenheitsgründe	147,96	95,43	123,92	158,20	128,68	137,97	145,74	230,56	155,93	164,46	164,69	161,62	1.815,16
ABWESENHEITSQUOTE ANDERE GRÜNDE (e/b)	6,16%	3,77%	4,29%	5,96%	4,96%	5,06%	5,15%	8,15%	5,56%	6,20%	6,21%	5,82%	5,61%
ABWESENHEITSQUOTE FERIE (d/b)	7,04%	3,71%	2,61%	5,52%	7,60%	18,44%	24,63%	20,94%	14,38%	7,23%	7,33%	15,35%	11,41%
ANWESENHEITSQUOTE (c/b)	86,80%	92,52%	93,10%	88,52%	87,44%	76,50%	70,22%	70,91%	80,06%	86,57%	86,46%	78,83%	82,98%

