

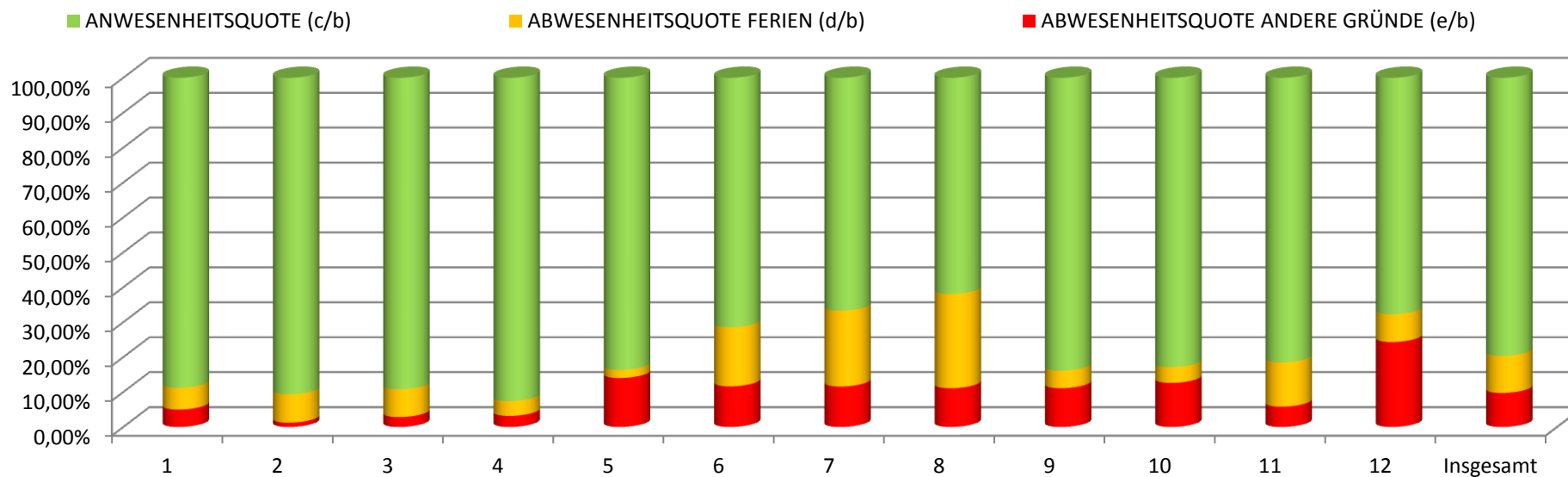

Anwesenheits- und Abwesenheitsquote des Kammerpersonals
(Regionalgesetz Nr. 4 vom 17.05.2011 - Art. 7-quinquies)

Beschreibung	Monat												Insgesamt	
	1	2	3	4	5	6	7	8	9	10	11	12		
a) Bedienstete	8,00	8,00	8,00	9,00	9,00	9,00	9,00	9,00	9,00	9,00	9,00	9,00	9,00	105,00
b) Arbeitstage	160,00	160,00	176,00	189,00	171,00	189,00	207,00	189,00	198,00	198,00	189,00	189,00	189,00	2.215,00
c) Präsenztage	142,00	145,00	157,00	175,00	143,00	135,00	138,00	117,00	166,00	164,00	154,00	128,00	128,00	1.764,00
d) Ferien	10,00	13,00	14,00	8,00	4,00	32,00	45,00	51,00	10,00	9,00	24,00	15,00	15,00	235,00
e) Andere Abwesenheitsgründe	8,00	2,00	5,00	6,00	24,00	22,00	24,00	21,00	22,00	25,00	11,00	46,00	46,00	216,00
ABWESENHEITSQUOTE ANDERE GRÜNDE (e/b)	5,00%	1,25%	2,85%	3,18%	14,03%	11,64%	11,59%	11,11%	11,11%	12,63%	5,82%	24,34%	24,34%	9,75%
ABWESENHEITSQUOTE FERIEEN (d/b)	6,25%	8,12%	7,95%	4,23%	2,34%	16,93%	21,74%	26,98%	5,05%	4,54%	12,70%	7,94%	7,94%	10,61%
ANWESENHEITSQUOTE (c/b)	88,75%	90,63%	89,20%	92,59%	83,63%	71,43%	66,67%	61,91%	83,84%	82,83%	81,48%	67,72%	67,72%	79,64%





Anwesenheits- und Abwesenheitsquote des Kammerpersonals
(Regionalgesetz Nr. 4 vom 17.05.2011 - Art. 7-quinquies)

Beschreibung	Monat												Insgesamt	
	1	2	3	4	5	6	7	8	9	10	11	12		
a) Bedienstete	7,00	7,00	7,00	7,00	7,00	7,00	7,00	7,00	7,00	7,00	7,00	7,00	8,00	85,00
b) Arbeitstage	140,00	140,00	154,00	147,00	133,00	147,00	161,00	147,00	154,00	154,00	147,00	168,00	1.792,00	
c) Präsenztage	113,18	127,00	142,17	125,00	119,08	135,17	121,75	115,00	134,92	144,67	135,00	135,42	1.548,36	
d) Ferien	20,00	13,00	10,83	21,00	11,92	11,83	39,25	32,00	16,00	8,33	9,00	32,58	225,74	
e) Andere Abwesenheitsgründe	6,82	0,00	1,00	1,00	2,00	0,00	0,00	0,00	3,08	1,00	3,00	0,00	17,90	
ABWESENHEITSQUOTE ANDERE GRÜNDE (e/b)	4,87%	0,00%	0,65%	0,68%	1,50%	0,00%	0,00%	0,00%	2,00%	0,65%	2,04%	0,00%	1,00%	
ABWESENHEITSQUOTE FERIEEN (d/b)	14,29%	9,29%	7,03%	14,29%	8,96%	8,05%	24,38%	21,77%	10,39%	5,41%	6,12%	19,39%	12,60%	
ANWESENHEITSQUOTE (c/b)	80,84%	90,71%	92,32%	85,03%	89,54%	91,95%	75,62%	78,23%	87,61%	93,94%	91,84%	80,61%	86,40%	

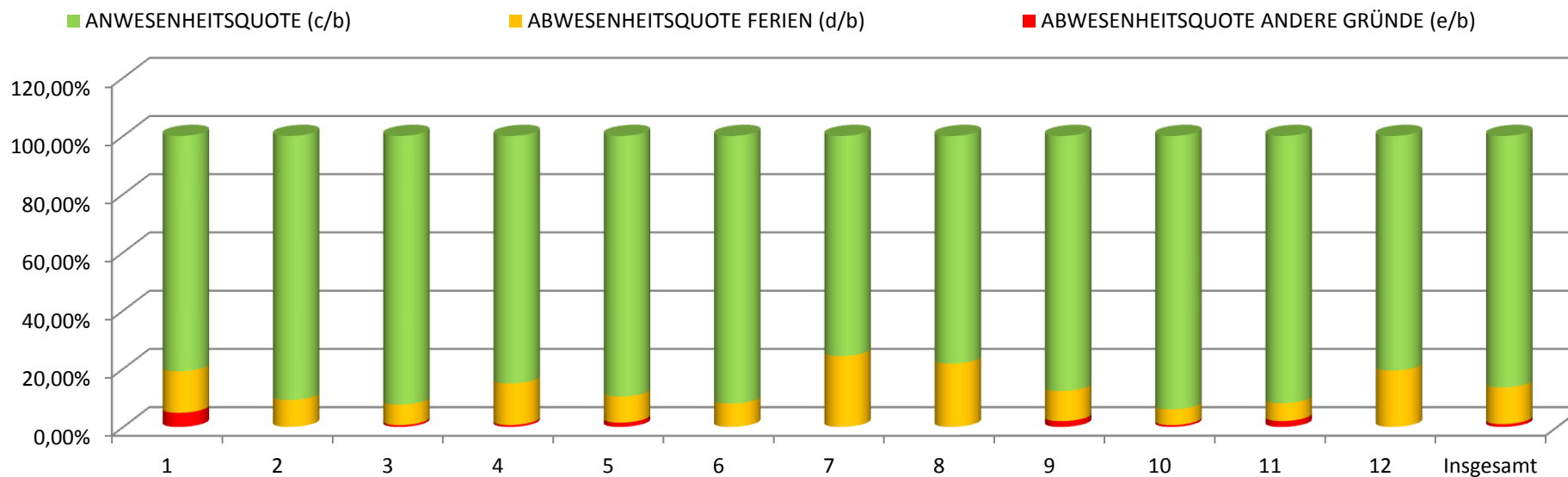



Anwesenheits- und Abwesenheitsquote des Kammerpersonals
(Regionalgesetz Nr. 4 vom 17.05.2011 - Art. 7-quinquies)

Beschreibung	Monat												Insgesamt
	1	2	3	4	5	6	7	8	9	10	11	12	
a) Bedienstete	21,00	21,00	21,00	21,00	21,00	21,00	21,00	21,00	21,00	21,00	20,00	20,00	250,00
b) Arbeitstage	420,00	420,00	462,00	422,00	381,00	419,00	456,00	414,00	441,00	439,00	398,00	401,00	5.073,00
c) Präsenztage	335,83	328,75	388,00	347,50	307,75	296,58	259,99	244,92	367,00	385,17	354,92	296,75	3.913,16
d) Ferien	46,17	19,25	7,00	26,50	28,00	80,42	120,17	113,00	42,50	24,83	9,08	78,25	595,17
e) Andere Abwesenheitsgründe	38,00	72,00	67,00	48,00	45,25	42,00	75,84	56,08	31,50	29,00	34,00	26,00	564,67
ABWESENHEITSQUOTE ANDERE GRÜNDE (e/b)	9,05%	17,15%	14,50%	11,37%	11,88%	10,02%	16,63%	13,55%	7,14%	6,60%	8,54%	6,49%	11,13%
ABWESENHEITSQUOTE FERIEEN (d/b)	10,99%	4,58%	1,52%	6,28%	7,35%	19,19%	26,35%	27,29%	9,64%	5,66%	2,28%	19,51%	11,73%
ANWESENHEITSQUOTE (c/b)	79,96%	78,27%	83,98%	82,35%	80,77%	70,79%	57,02%	59,16%	83,22%	87,74%	89,18%	74,00%	77,14%

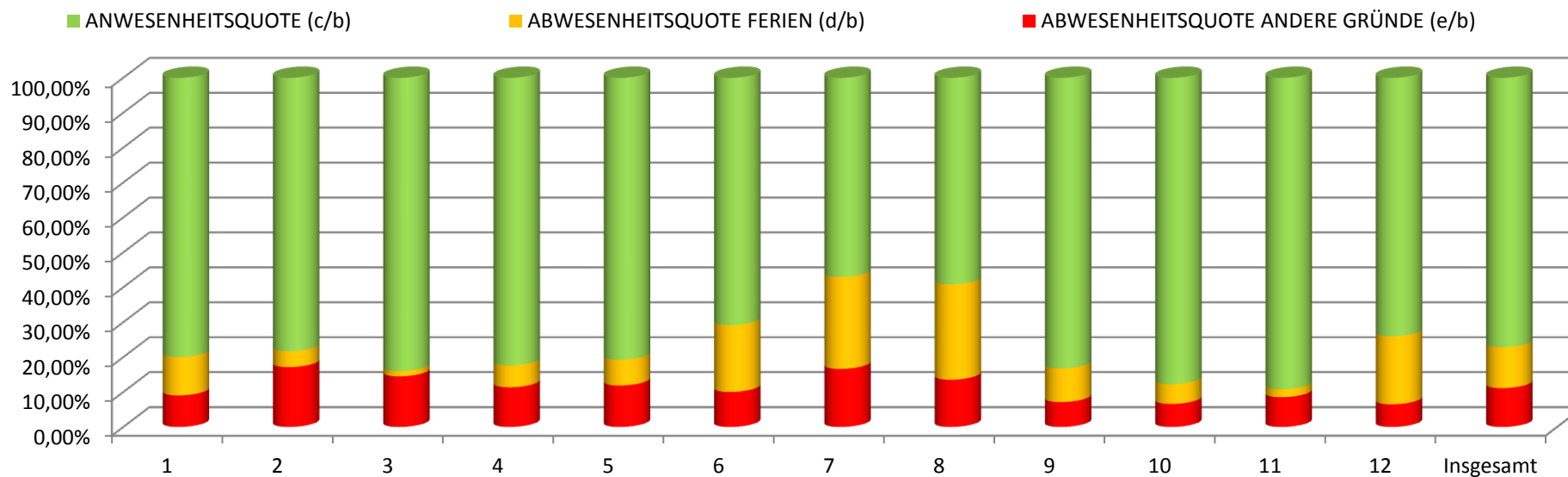



Anwesenheits- und Abwesenheitsquote des Kammerpersonals
(Regionalgesetz Nr. 4 vom 17.05.2011 - Art. 7-quinquies)

Beschreibung	Monat												Insgesamt
	1	2	3	4	5	6	7	8	9	10	11	12	
a) Bedienstete	10,00	10,00	10,00	10,00	10,00	10,00	10,00	13,00	12,00	11,00	12,00	11,00	129,00
b) Arbeitstage	200,00	200,00	220,00	203,00	183,00	202,00	220,00	255,00	254,00	233,00	243,00	224,00	2.637,00
c) Präsenztage	155,30	157,67	182,64	154,12	132,59	130,83	128,75	164,25	176,92	203,08	233,50	177,62	1.997,27
d) Ferien	27,46	18,33	12,86	8,75	10,83	24,75	44,83	48,50	22,75	12,00	8,25	38,38	277,69
e) Andere Abwesenheitsgründe	17,24	24,00	24,50	40,13	39,58	46,42	46,42	42,25	54,33	17,92	1,25	8,00	362,04
ABWESENHEITSQUOTE ANDERE GRÜNDE (e/b)	8,62%	12,00%	11,14%	19,77%	21,63%	22,98%	21,10%	16,57%	21,39%	7,69%	0,51%	3,57%	13,73%
ABWESENHEITSQUOTE FERIEEN (d/b)	13,73%	9,17%	5,84%	4,31%	5,92%	12,25%	20,38%	19,02%	8,96%	5,15%	3,40%	17,13%	10,53%
ANWESENHEITSQUOTE (c/b)	77,65%	78,83%	83,02%	75,92%	72,45%	64,77%	58,52%	64,41%	69,65%	87,16%	96,09%	79,30%	75,74%

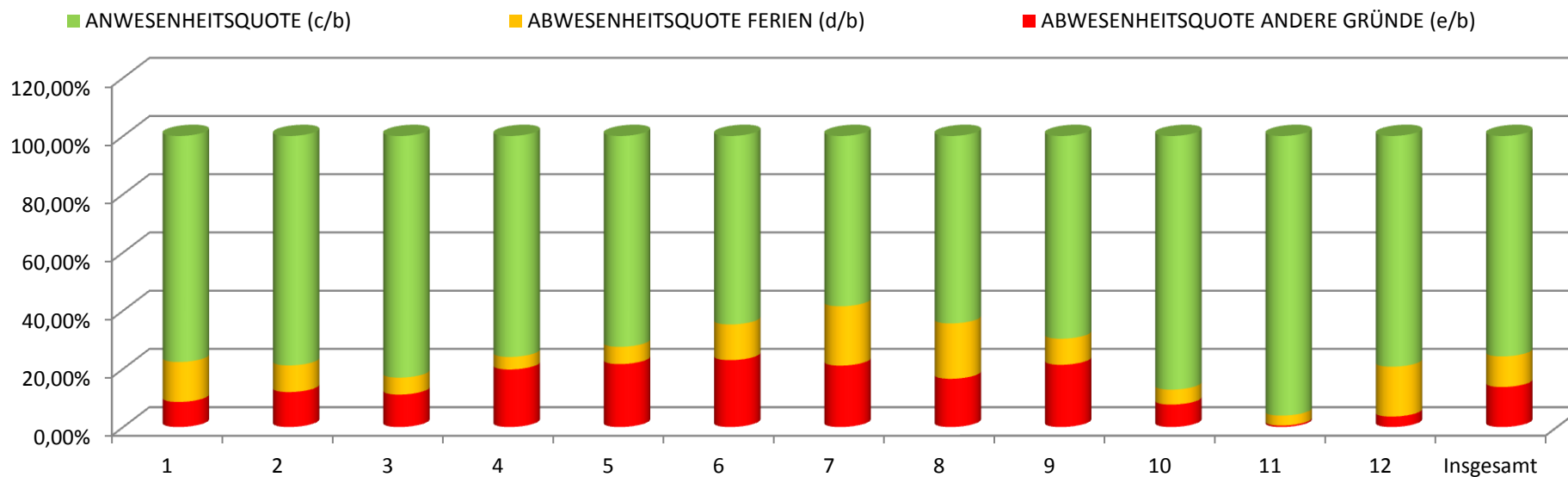



Anwesenheits- und Abwesenheitsquote des Kammerpersonals
(Regionalgesetz Nr. 4 vom 17.05.2011 - Art. 7-quinquies)

Beschreibung	Monat												Insgesamt
	1	2	3	4	5	6	7	8	9	10	11	12	
a) Bedienstete	46,00	45,00	45,00	45,00	44,00	44,00	44,00	44,00	44,00	44,00	44,00	44,00	533,00
b) Arbeitstage	901,00	900,00	990,00	928,00	833,00	920,00	1.006,00	920,00	964,00	963,00	919,00	917,00	11.161,00
c) Präsenztage	772,23	783,99	920,32	781,52	777,71	747,64	752,42	720,01	800,31	863,08	805,26	752,49	9.476,98
d) Ferien	86,69	60,12	53,51	137,48	52,29	137,36	236,41	190,82	149,77	77,92	55,55	110,26	1.348,18
e) Andere Abwesenheitsgründe	42,08	55,89	16,17	9,00	3,00	35,00	17,17	9,17	13,92	22,00	58,19	54,25	335,84
ABWESENHEITSQUOTE ANDERE GRÜNDE (e/b)	4,67%	6,21%	1,63%	0,97%	0,36%	3,80%	1,71%	1,00%	1,44%	2,29%	6,33%	5,92%	3,01%
ABWESENHEITSQUOTE FERIE (d/b)	9,62%	6,68%	5,41%	14,81%	6,28%	14,93%	23,50%	20,74%	15,54%	8,09%	6,05%	12,02%	12,08%
ANWESENHEITSQUOTE (c/b)	85,71%	87,11%	92,96%	84,22%	93,36%	81,27%	74,79%	78,26%	83,02%	89,62%	87,62%	82,06%	84,91%

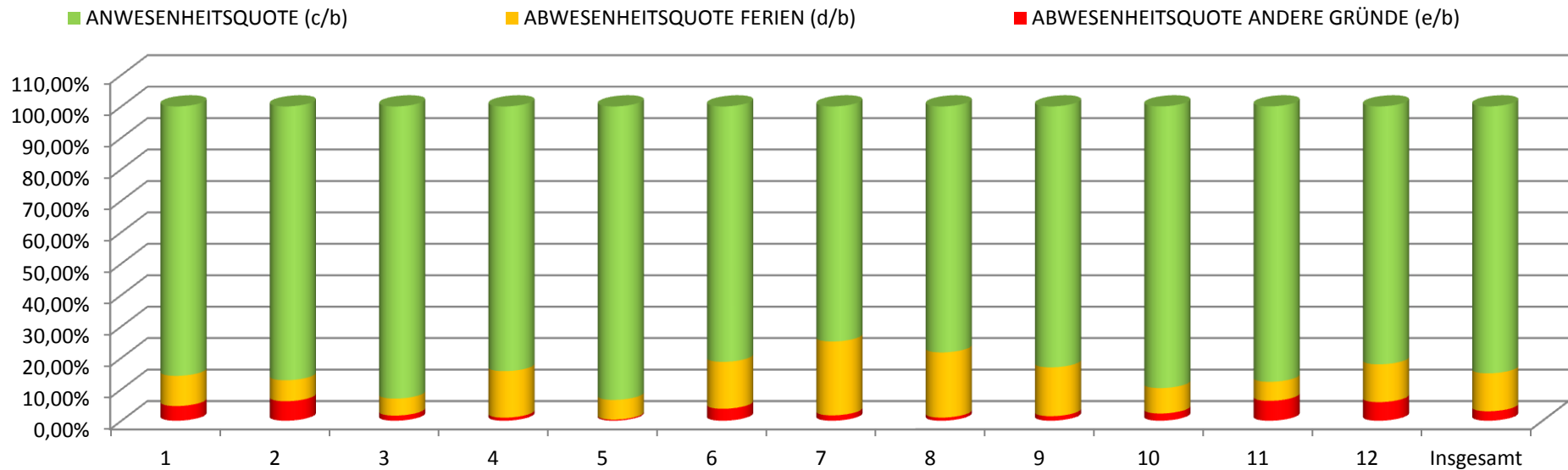



Anwesenheits- und Abwesenheitsquote des Kammerpersonals
(Regionalgesetz Nr. 4 vom 17.05.2011 - Art. 7-quinquies)

Beschreibung	Monat												Insgesamt	
	1	2	3	4	5	6	7	8	9	10	11	12		
a) Bedienstete	37,00	37,00	37,00	37,00	37,00	37,00	37,00	37,00	37,00	37,00	37,00	37,00	37,00	444,00
b) Arbeitstage	740,00	740,00	814,00	740,00	670,00	729,00	791,00	725,00	768,00	766,00	736,00	736,00	8.955,00	
c) Präsenztage	579,83	600,92	672,83	605,54	522,87	505,36	527,41	462,71	600,71	670,42	596,50	604,32	6.949,42	
d) Ferien	88,29	65,08	46,67	64,75	68,00	131,76	184,96	181,91	97,91	32,83	59,50	92,68	1.114,34	
e) Andere Abwesenheitsgründe	71,88	74,00	94,50	69,71	79,13	91,88	78,63	80,38	69,38	62,75	80,00	39,00	891,24	
ABWESENHEITSQUOTE ANDERE GRÜNDE (e/b)	9,71%	10,00%	11,61%	9,42%	11,81%	12,60%	9,94%	11,09%	9,03%	8,19%	10,87%	5,30%	9,95%	
ABWESENHEITSQUOTE FERIEN (d/b)	11,93%	8,79%	5,73%	8,75%	10,15%	18,08%	23,38%	25,09%	12,75%	4,29%	8,08%	12,59%	12,44%	
ANWESENHEITSQUOTE (c/b)	78,36%	81,21%	82,66%	81,83%	78,04%	69,32%	66,68%	63,82%	78,22%	87,52%	81,05%	82,11%	77,61%	

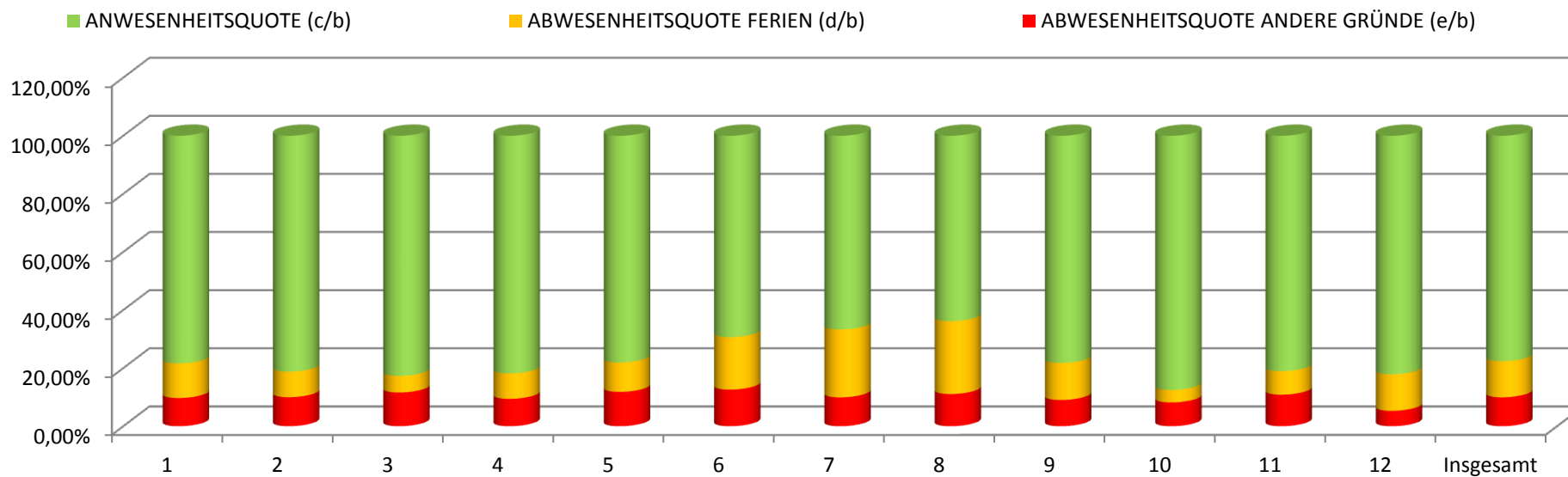



Anwesenheits- und Abwesenheitsquote des Kammerpersonals
(Regionalgesetz Nr. 4 vom 17.05.2011 - Art. 7-quinquies)

Beschreibung	Monat												Insgesamt
	1	2	3	4	5	6	7	8	9	10	11	12	
a) Bedienstete	129,00	128,00	128,00	129,00	128,00	128,00	128,00	131,00	130,00	129,00	129,00	129,00	1.546,00
b) Arbeitstage	2.561,00	2.560,00	2.816,00	2.629,00	2.371,00	2.606,00	2.841,00	2.650,00	2.779,00	2.753,00	2.632,00	2.635,00	31.833,00
c) Präsenztage	2.098,37	2.143,33	2.462,96	2.188,68	2.003,00	1.950,58	1.928,32	1.823,89	2.245,86	2.430,42	2.279,18	2.094,60	25.649,19
d) Ferien	278,61	188,78	144,87	266,48	175,04	418,12	670,62	617,23	338,93	164,91	165,38	367,15	3.796,12
e) Andere Abwesenheitsgründe	184,02	227,89	208,17	173,84	192,96	237,30	242,06	208,88	194,21	157,67	187,44	173,25	2.387,69
ABWESENHEITSQUOTE ANDERE GRÜNDE (e/b)	7,18%	8,90%	7,39%	6,61%	8,14%	9,11%	8,52%	7,88%	6,99%	5,73%	7,12%	6,58%	7,50%
ABWESENHEITSQUOTE FERIE (d/b)	10,88%	7,37%	5,14%	10,14%	7,38%	16,04%	23,61%	23,29%	12,20%	5,99%	6,28%	13,93%	11,93%
ANWESENHEITSQUOTE (c/b)	81,94%	83,72%	87,46%	83,25%	84,48%	74,85%	67,87%	68,83%	80,81%	88,28%	86,60%	79,49%	80,57%

