

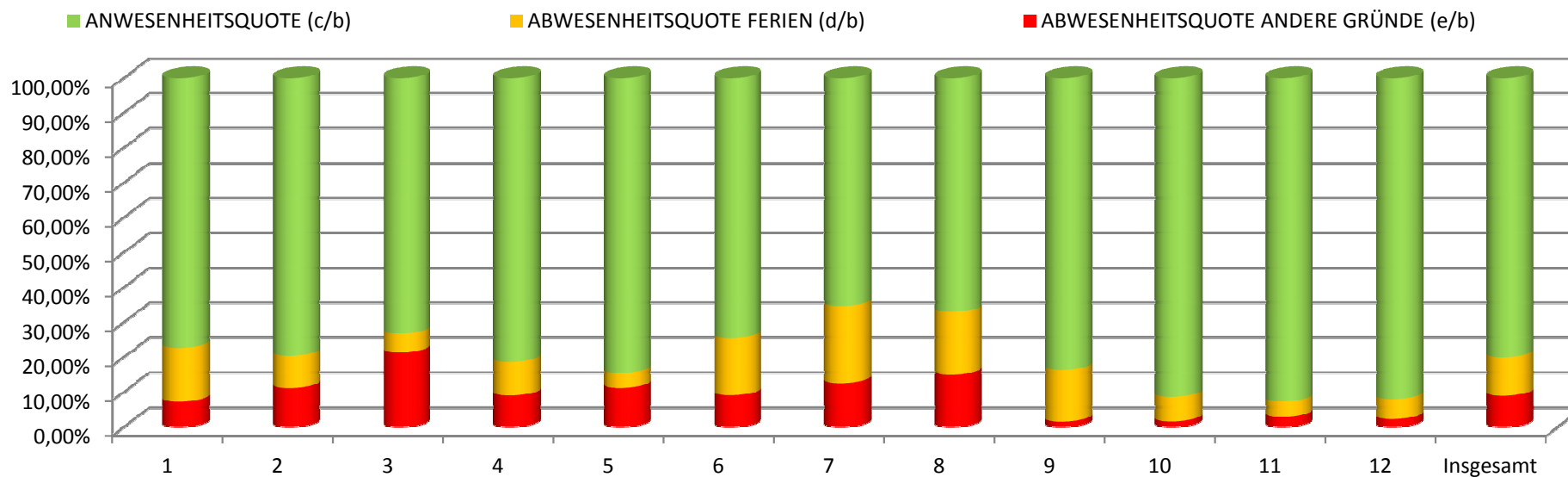

**Anwesenheits- und Abwesenheitsquote des Kammerpersonals**  
**(Regionalgesetz Nr. 4 vom 17.05.2011 - Art. 7-quinquies)**

Beschreibung	Monat												Insgesamt	
	1	2	3	4	5	6	7	8	9	10	11	12		
a) Bedienstete	12,00	12,00	12,00	12,00	12,00	12,00	12,00	12,00	12,00	12,00	12,00	12,00	12,00	144,00
b) Arbeitstage	245,00	232,00	266,00	208,00	255,00	232,00	244,00	255,00	243,00	256,00	244,00	208,00	2.888,00	
c) Präsenztage	189,33	184,67	194,73	169,23	215,34	173,00	159,33	170,83	203,13	233,98	226,26	191,47	2.311,30	
d) Ferien	38,00	21,33	14,27	20,07	11,00	38,00	54,00	45,84	36,20	18,02	10,67	11,87	319,27	
e) Andere Abwesenheitsgründe	17,67	26,00	57,00	18,70	28,66	21,00	30,67	38,33	3,67	4,00	7,07	4,66	257,43	
<b>ABWESENHEITSQUOTE ANDERE GRÜNDE (e/b)</b>	<b>7,21%</b>	<b>11,21%</b>	<b>21,43%</b>	<b>8,99%</b>	<b>11,24%</b>	<b>9,05%</b>	<b>12,57%</b>	<b>15,03%</b>	<b>1,51%</b>	<b>1,56%</b>	<b>2,90%</b>	<b>2,24%</b>	<b>8,91%</b>	
<b>ABWESENHEITSQUOTE FERIEN (d/b)</b>	<b>15,51%</b>	<b>9,19%</b>	<b>5,36%</b>	<b>9,65%</b>	<b>4,31%</b>	<b>16,38%</b>	<b>22,13%</b>	<b>17,98%</b>	<b>14,90%</b>	<b>7,04%</b>	<b>4,37%</b>	<b>5,71%</b>	<b>11,06%</b>	
<b>ANWESENHEITSQUOTE (c/b)</b>	<b>77,28%</b>	<b>79,60%</b>	<b>73,21%</b>	<b>81,36%</b>	<b>84,45%</b>	<b>74,57%</b>	<b>65,30%</b>	<b>66,99%</b>	<b>83,59%</b>	<b>91,40%</b>	<b>92,73%</b>	<b>92,05%</b>	<b>80,03%</b>	





**Anwesenheits- und Abwesenheitsquote des Kammerpersonals**  
(Regionalgesetz Nr. 4 vom 17.05.2011 - Art. 7-quinquies)

Beschreibung	Monat												Insgesamt	
	1	2	3	4	5	6	7	8	9	10	11	12		
a) Bedienstete	7,00	7,00	7,00	7,00	7,00	7,00	7,00	7,00	7,00	7,00	7,00	7,00	7,00	84,00
b) Arbeitstage	147,00	140,00	161,00	126,00	154,00	140,00	147,00	154,00	147,00	154,00	147,00	126,00	1.743,00	
c) Präsenztage	133,92	128,17	143,08	116,08	139,08	119,00	121,00	128,75	125,00	134,00	129,08	97,50	1.514,66	
d) Ferien	6,00	11,83	16,92	9,92	11,92	19,00	26,00	25,25	22,00	18,00	17,92	28,50	213,26	
e) Andere Abwesenheitsgründe	7,08	0,00	1,00	0,00	3,00	2,00	0,00	0,00	0,00	2,00	0,00	0,00	15,08	
<b>ABWESENHEITSQUOTE ANDERE GRÜNDE (e/b)</b>	<b>4,82%</b>	<b>0,00%</b>	<b>0,62%</b>	<b>0,00%</b>	<b>1,95%</b>	<b>1,43%</b>	<b>0,00%</b>	<b>0,00%</b>	<b>0,00%</b>	<b>1,30%</b>	<b>0,00%</b>	<b>0,00%</b>	<b>0,87%</b>	
<b>ABWESENHEITSQUOTE FERIEEN (d/b)</b>	<b>4,08%</b>	<b>8,45%</b>	<b>10,51%</b>	<b>7,87%</b>	<b>7,74%</b>	<b>13,57%</b>	<b>17,69%</b>	<b>16,40%</b>	<b>14,97%</b>	<b>11,69%</b>	<b>12,19%</b>	<b>22,62%</b>	<b>12,24%</b>	
<b>ANWESENHEITSQUOTE (c/b)</b>	<b>91,10%</b>	<b>91,55%</b>	<b>88,87%</b>	<b>92,13%</b>	<b>90,31%</b>	<b>85,00%</b>	<b>82,31%</b>	<b>83,60%</b>	<b>85,03%</b>	<b>87,01%</b>	<b>87,81%</b>	<b>77,38%</b>	<b>86,90%</b>	

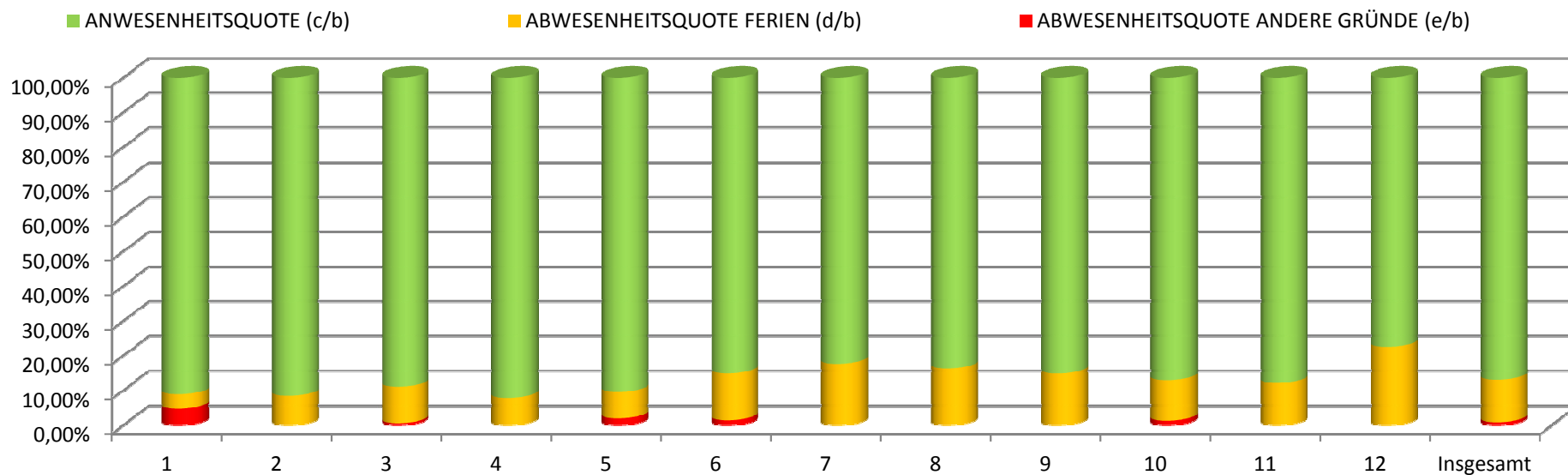



**Anwesenheits- und Abwesenheitsquote des Kammerpersonals**  
(Regionalgesetz Nr. 4 vom 17.05.2011 - Art. 7-quinquies)

Beschreibung	Monat												Insgesamt	
	1	2	3	4	5	6	7	8	9	10	11	12		
a) Bedienstete	18,00	18,00	17,00	17,00	17,00	17,00	17,00	17,00	17,00	17,00	17,00	17,00	17,00	206,00
b) Arbeitstage	355,00	336,00	363,00	284,00	349,00	318,00	327,00	345,00	329,00	348,00	332,00	285,00	3.971,00	
c) Präsenztage	286,51	304,92	335,58	242,93	299,25	250,50	214,59	231,43	296,79	313,14	310,80	251,50	3.337,94	
d) Ferien	49,75	15,83	24,17	37,07	19,75	60,00	87,21	84,72	24,00	14,75	18,95	28,50	464,70	
e) Andere Abwesenheitsgründe	18,74	15,25	3,25	4,00	30,00	7,50	25,20	28,85	8,21	20,11	2,25	5,00	168,36	
<b>ABWESENHEITSQUOTE ANDERE GRÜNDE (e/b)</b>	<b>5,28%</b>	<b>4,54%</b>	<b>0,90%</b>	<b>1,41%</b>	<b>8,60%</b>	<b>2,36%</b>	<b>7,71%</b>	<b>8,36%</b>	<b>2,50%</b>	<b>5,78%</b>	<b>0,68%</b>	<b>1,75%</b>	<b>4,24%</b>	
<b>ABWESENHEITSQUOTE FERIEEN (d/b)</b>	<b>14,01%</b>	<b>4,71%</b>	<b>6,65%</b>	<b>13,05%</b>	<b>5,66%</b>	<b>18,87%</b>	<b>26,67%</b>	<b>24,56%</b>	<b>7,29%</b>	<b>4,24%</b>	<b>5,71%</b>	<b>10,00%</b>	<b>11,70%</b>	
<b>ANWESENHEITSQUOTE (c/b)</b>	<b>80,71%</b>	<b>90,75%</b>	<b>92,45%</b>	<b>85,54%</b>	<b>85,74%</b>	<b>78,77%</b>	<b>65,62%</b>	<b>67,08%</b>	<b>90,21%</b>	<b>89,98%</b>	<b>93,61%</b>	<b>88,25%</b>	<b>84,06%</b>	

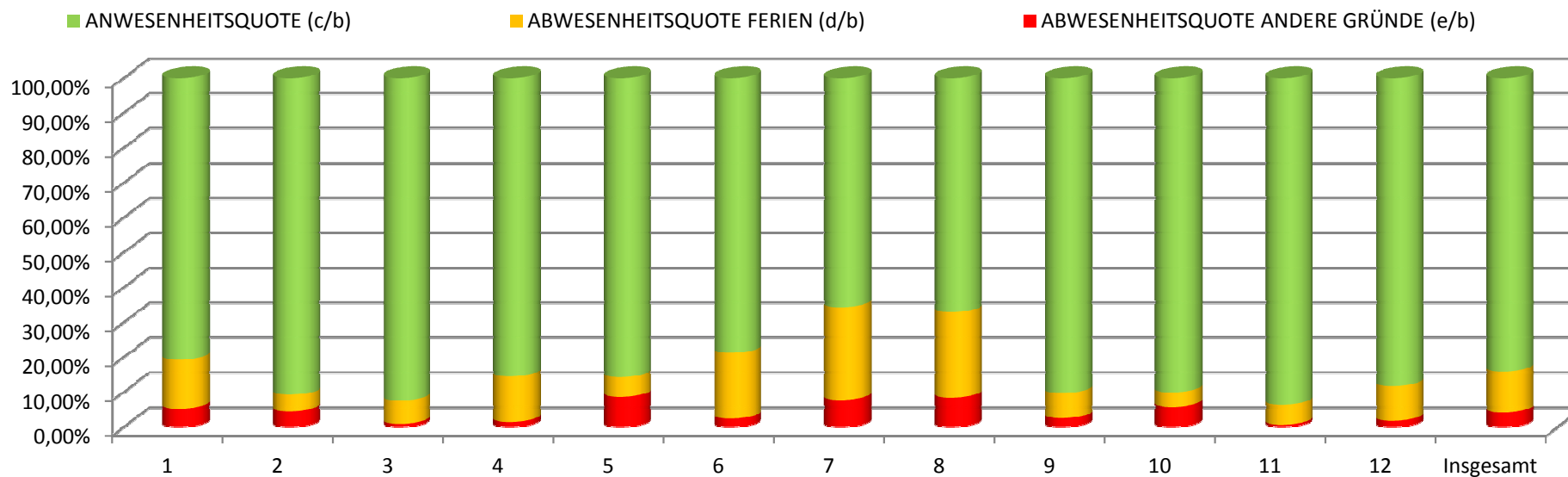



**Anwesenheits- und Abwesenheitsquote des Kammerpersonals**  
**(Regionalgesetz Nr. 4 vom 17.05.2011 - Art. 7-quinquies)**

Beschreibung	Monat												Insgesamt
	1	2	3	4	5	6	7	8	9	10	11	12	
a) Bedienstete	11,00	11,00	11,00	11,00	11,00	11,00	11,00	10,00	10,00	10,00	10,00	10,00	127,00
b) Arbeitstage	226,00	216,00	249,00	195,00	238,00	216,00	227,00	216,00	205,00	215,00	206,00	177,00	2.586,00
c) Präsenztage	193,17	202,75	226,00	171,00	211,67	159,28	172,67	178,25	174,00	180,00	179,35	160,00	2.208,14
d) Ferien	17,83	13,25	17,00	18,00	19,33	52,84	49,33	35,75	29,00	16,00	17,83	14,00	300,16
e) Andere Abwesenheitsgründe	15,00	0,00	6,00	6,00	7,00	3,88	5,00	2,00	2,00	19,00	8,82	3,00	77,70
<b>ABWESENHEITSQUOTE ANDERE GRÜNDE (e/b)</b>	<b>6,64%</b>	<b>0,00%</b>	<b>2,41%</b>	<b>3,08%</b>	<b>2,94%</b>	<b>1,80%</b>	<b>2,20%</b>	<b>0,93%</b>	<b>0,98%</b>	<b>8,84%</b>	<b>4,28%</b>	<b>1,69%</b>	<b>3,00%</b>
<b>ABWESENHEITSQUOTE FERIEN (d/b)</b>	<b>7,89%</b>	<b>6,13%</b>	<b>6,83%</b>	<b>9,23%</b>	<b>8,12%</b>	<b>24,46%</b>	<b>21,73%</b>	<b>16,55%</b>	<b>14,15%</b>	<b>7,44%</b>	<b>8,66%</b>	<b>7,91%</b>	<b>11,61%</b>
<b>ANWESENHEITSQUOTE (c/b)</b>	<b>85,47%</b>	<b>93,87%</b>	<b>90,76%</b>	<b>87,69%</b>	<b>88,94%</b>	<b>73,74%</b>	<b>76,07%</b>	<b>82,52%</b>	<b>84,88%</b>	<b>83,72%</b>	<b>87,06%</b>	<b>90,40%</b>	<b>85,39%</b>

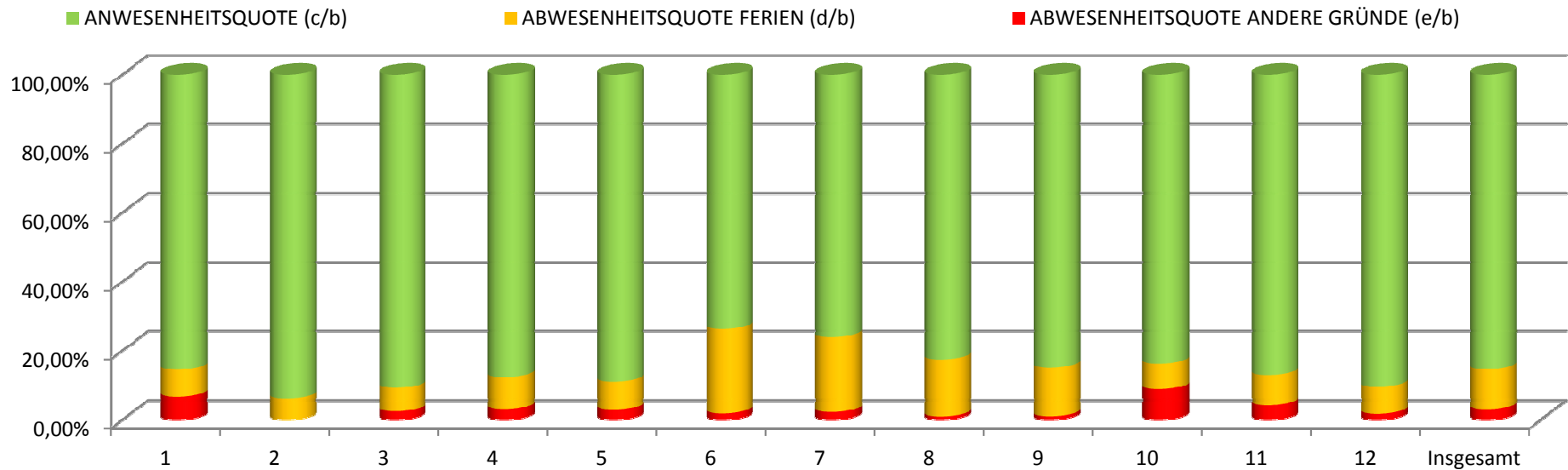



**Anwesenheits- und Abwesenheitsquote des Kammerpersonals**  
**(Regionalgesetz Nr. 4 vom 17.05.2011 - Art. 7-quinquies)**

Beschreibung	Monat												Insgesamt
	1	2	3	4	5	6	7	8	9	10	11	12	
a) Bedienstete	46,00	46,00	49,00	48,00	48,00	48,00	48,00	47,00	48,00	48,00	48,00	47,00	571,00
b) Arbeitstage	963,00	916,00	1.111,00	861,00	1.052,00	955,00	994,00	1.029,00	1.004,00	1.052,00	1.001,00	843,00	11.781,00
c) Präsenztage	806,82	810,32	991,42	768,27	951,04	778,33	748,69	797,08	866,85	967,82	927,03	732,32	10.145,99
d) Ferien	113,68	68,43	96,62	85,73	91,63	169,17	224,84	198,32	119,65	67,80	44,40	74,51	1.354,78
e) Andere Abwesenheitsgründe	42,50	37,25	22,96	7,00	9,33	7,50	20,47	33,60	17,50	16,38	29,57	36,17	280,23
<b>ABWESENHEITSQUOTE ANDERE GRÜNDE (e/b)</b>	<b>4,41%</b>	<b>4,07%</b>	<b>2,07%</b>	<b>0,81%</b>	<b>0,89%</b>	<b>0,79%</b>	<b>2,06%</b>	<b>3,27%</b>	<b>1,74%</b>	<b>1,56%</b>	<b>2,95%</b>	<b>4,29%</b>	<b>2,38%</b>
<b>ABWESENHEITSQUOTE FERIE (d/b)</b>	<b>11,80%</b>	<b>7,47%</b>	<b>8,70%</b>	<b>9,96%</b>	<b>8,71%</b>	<b>17,71%</b>	<b>22,62%</b>	<b>19,27%</b>	<b>11,92%</b>	<b>6,44%</b>	<b>4,44%</b>	<b>8,84%</b>	<b>11,50%</b>
<b>ANWESENHEITSQUOTE (c/b)</b>	<b>83,79%</b>	<b>88,46%</b>	<b>89,23%</b>	<b>89,23%</b>	<b>90,40%</b>	<b>81,50%</b>	<b>75,32%</b>	<b>77,46%</b>	<b>86,34%</b>	<b>92,00%</b>	<b>92,61%</b>	<b>86,87%</b>	<b>86,12%</b>

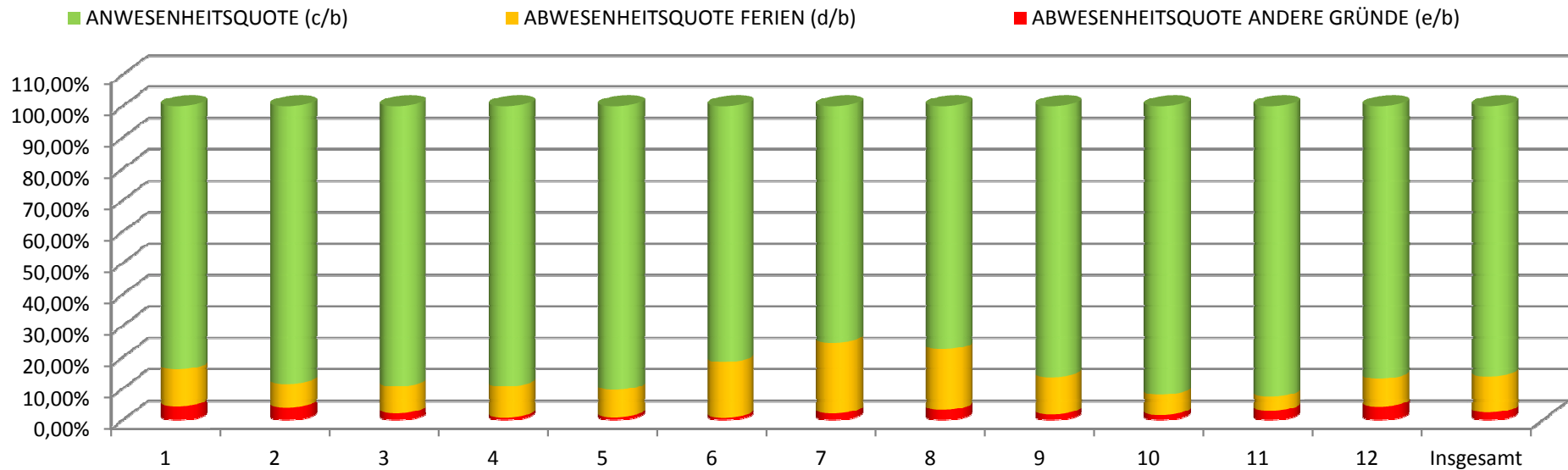



**Anwesenheits- und Abwesenheitsquote des Kammerpersonals**  
**(Regionalgesetz Nr. 4 vom 17.05.2011 - Art. 7-quinquies)**

Beschreibung	Monat												Insgesamt
	1	2	3	4	5	6	7	8	9	10	11	12	
a) Bedienstete	36,00	36,00	34,00	34,00	34,00	34,00	35,00	34,00	34,00	33,00	33,00	33,00	410,00
b) Arbeitstage	722,00	684,00	739,00	578,00	715,00	643,00	690,00	700,00	669,00	687,00	652,00	559,00	8.038,00
c) Präsenztage	587,20	599,62	632,70	494,20	634,10	496,25	490,75	488,25	542,67	618,13	590,77	492,82	6.667,46
d) Ferien	105,46	31,38	52,05	43,30	70,15	138,75	173,25	175,92	77,50	38,50	53,03	41,58	1.000,87
e) Andere Abwesenheitsgründe	29,34	53,00	54,25	40,50	10,75	8,00	26,00	35,83	48,83	30,37	8,20	24,60	369,67
<b>ABWESENHEITSQUOTE ANDERE GRÜNDE (e/b)</b>	<b>4,06%</b>	<b>7,75%</b>	<b>7,34%</b>	<b>7,01%</b>	<b>1,50%</b>	<b>1,24%</b>	<b>3,77%</b>	<b>5,12%</b>	<b>7,30%</b>	<b>4,42%</b>	<b>1,26%</b>	<b>4,40%</b>	<b>4,60%</b>
<b>ABWESENHEITSQUOTE FERIEN (d/b)</b>	<b>14,61%</b>	<b>4,59%</b>	<b>7,04%</b>	<b>7,49%</b>	<b>9,81%</b>	<b>21,58%</b>	<b>25,11%</b>	<b>25,13%</b>	<b>11,58%</b>	<b>5,60%</b>	<b>8,13%</b>	<b>7,44%</b>	<b>12,45%</b>
<b>ANWESENHEITSQUOTE (c/b)</b>	<b>81,33%</b>	<b>87,66%</b>	<b>85,62%</b>	<b>85,50%</b>	<b>88,69%</b>	<b>77,18%</b>	<b>71,12%</b>	<b>69,75%</b>	<b>81,12%</b>	<b>89,98%</b>	<b>90,61%</b>	<b>88,16%</b>	<b>82,96%</b>

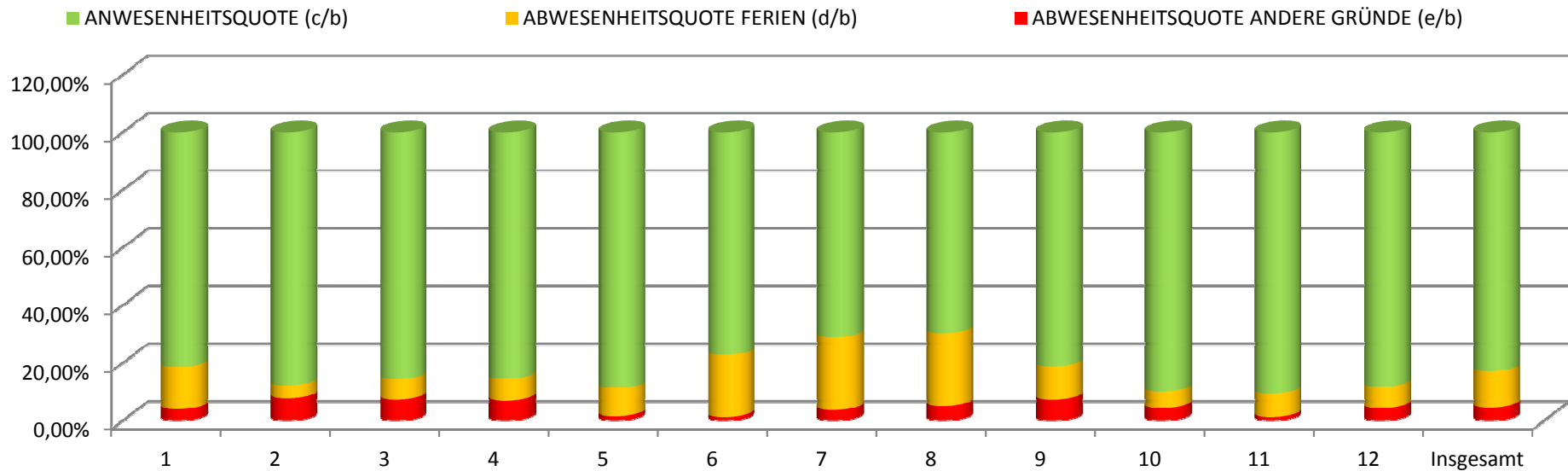



**Anwesenheits- und Abwesenheitsquote des Kammerpersonals**  
**(Regionalgesetz Nr. 4 vom 17.05.2011 - Art. 7-quinquies)**

Beschreibung	Monat												Insgesamt
	1	2	3	4	5	6	7	8	9	10	11	12	
a) Bedienstete	130,00	130,00	130,00	129,00	129,00	129,00	130,00	127,00	128,00	127,00	127,00	126,00	1.542,00
b) Arbeitstage	2.658,00	2.524,00	2.889,00	2.252,00	2.763,00	2.504,00	2.629,00	2.699,00	2.597,00	2.712,00	2.582,00	2.198,00	31.007,00
c) Präsenztage	2.196,95	2.230,45	2.523,51	1.961,71	2.450,48	1.976,36	1.907,03	1.994,59	2.208,44	2.447,07	2.363,29	1.925,61	26.185,49
d) Ferien	330,72	162,05	221,03	214,09	223,78	477,76	614,63	565,80	308,35	173,07	162,80	198,96	3.653,04
e) Andere Abwesenheitsgründe	130,33	131,50	144,46	76,20	88,74	49,88	107,34	138,61	80,21	91,86	55,91	73,43	1.168,47
<b>ABWESENHEITSQUOTE ANDERE GRÜNDE (e/b)</b>	<b>4,91%</b>	<b>5,21%</b>	<b>5,00%</b>	<b>3,38%</b>	<b>3,21%</b>	<b>1,99%</b>	<b>4,08%</b>	<b>5,14%</b>	<b>3,09%</b>	<b>3,39%</b>	<b>2,17%</b>	<b>3,34%</b>	<b>3,77%</b>
<b>ABWESENHEITSQUOTE FERIE (d/b)</b>	<b>12,44%</b>	<b>6,42%</b>	<b>7,65%</b>	<b>9,51%</b>	<b>8,10%</b>	<b>19,08%</b>	<b>23,38%</b>	<b>20,96%</b>	<b>11,87%</b>	<b>6,38%</b>	<b>6,31%</b>	<b>9,05%</b>	<b>11,78%</b>
<b>ANWESENHEITSQUOTE (c/b)</b>	<b>82,65%</b>	<b>88,37%</b>	<b>87,35%</b>	<b>87,11%</b>	<b>88,69%</b>	<b>78,93%</b>	<b>72,54%</b>	<b>73,90%</b>	<b>85,04%</b>	<b>90,23%</b>	<b>91,52%</b>	<b>87,61%</b>	<b>84,45%</b>

